

# Ons team

## OBESITAS EN METABOLE CHIRURGIE

dr. Thierry Lafullarde  
dr. Ben Gys  
☎ 014 57 70 21

## ENDOCRINOLOGIE

dr. Bernard Peene  
dr. Bert Eeckhout  
☎ 014 57 70 33

## PSYCHOLOGIE

Elfie Basselé  
☎ 014 57 75 21  
Carolien Johnston  
☎ 014 57 73 36  
Hanne Vanwing  
☎ 014 57 71 93

## FYSIOTHERAPIE

dr. Tinne Logghe  
☎ 014 57 70 35  
Elke Ooms  
☎ 014 57 70 94  
Bart De Smet  
☎ 014 57 77 87

## DIEETKUNDE

Marie-Josée Maenen  
Karen Vos  
Evelien Van Gool  
☎ 014 57 73 48

## COÖRDINATIE

An Bosmans  
☎ 014 57 73 47

# Info



## Infosessies

Elke tweede woensdag van de maand organiseren we van 18u tot 20u een infosessie voor patiënten en geïnteresseerden in het ziekenhuis Geel. Inschrijven kan op de website van BARO: [www.baro.be](http://www.baro.be)



## Contact

Individuele afspraken voor dr. Thierry Lafullarde of dr. Ben Gys in het ziekenhuis kunnen gemaakt worden op ☎ **014 57 70 21** of in de privé praktijk van dr. Thierry Lafullarde op het nummer ☎ **014 32 31 51**.



[www.baro.be](http://www.baro.be)

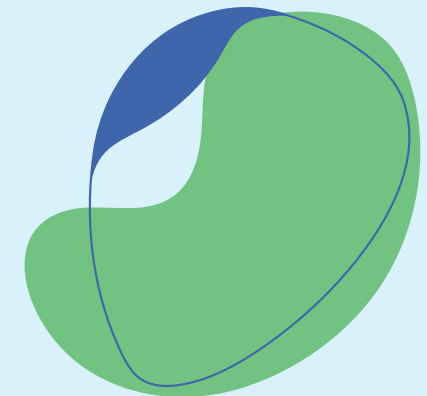

# baro

## Obesitaskliniek

Een team van experts begeleiden en ondersteunen de patiënt in de behandeling van zijn obesitas en bijhorende metabole aandoeningen via een persoonlijk traject.

# Obesitas- kliniek

**BARO is de obesitaskliniek van het ziekenhuis Geel, gericht op de totaalbehandeling van ernstige obesitas, gespecialiseerd in bariatrische heelkunde en heelkundige behandeling van metabole aandoeningen zoals type 2 diabetes.**

Op multidisciplinaire wijze wordt de patiënt vanaf het begin begeleid alsook tot enkele jaren na de eventuele ingreep, strevend naar behoud van voldoende gewichtsverlies en controle van de comorbiditeiten.

BARO heeft ook een uitgebreide ervaring in behandeling van patiënten die reeds een vorm van bariatrische heelkunde in het verleden ondergingen.

## Traject overzicht



### Voortraject

Na een eerste consult bij dr. Thierry Lafullarde of dr. Ben Gys wordt de patiënt tevens gescreend door de endocrinoloog, diëtiste en psychologe. Nadien volgt een multidisciplinair bariatrisch overleg met de verschillende hulpverleners ten einde een specifiek behandelplan op te stellen. Bij deze screening wordt ook de huisarts betrokken ten einde endogene oorzaken van obesitas uit te sluiten.



### Operatie

De meest uitgevoerde ingrepen zijn de Roux-en-Y Gastric Bypass en de Sleeve Gastrectomie. Alle ingrepen hebben hun specifieke eigenschappen. Het profiel van de patiënt na de uitgebreide screening bepaalt welke ingreep als meest aangewezen wordt voorgesteld.



### Natraject

Gezien de behandeling zeker niet stopt na de bariatrische heelkunde voorziet BARO een uitgebreide en gestructureerde opvolging tot 2 jaar na de operatie zowel door de chirurgen als door de diëtisten (individuele en groepsessies) en de psychologen (individuele en groepsessies), standaard na 1,3,6,12,18 en 24 maanden. Dit natraject kan uiteraard worden geïntensifieerd, aangepast aan de noden van de individuele patiënt. Een constante dialoog tussen de verschillende hulpverleners maakt een efficiënte aanpak mogelijk.

Onze BARO-fysiotherapeuten hebben tevens een uitgebreid bewegingsprogramma opgesteld. Huisartsen worden nauw betrokken ook in de opvolging van de comorbiditeiten en het regelmatig screenen naar deficiënties.